

- Legende:**
- Bit. Befestigung
 - Decke 4 cm fräsen, erneuern
 - Granitkleinpflaster
 - Granitgroßpflaster
 - Beton
 - Betonsteinpflaster 25/25 cm grau
 - Betongehwegplatten 50/50 cm grau
 - Betonsteinpflaster 25/25 cm rot
 - Betonwabensteinpflaster
 - Grünfläche
 - Böschungsfächen

- vorh. Straßenbegrenzungslinie
- Straßenbegrenzungslinie gem. B-Plan
- in Aussicht genommene Straßenbegrenzungslinie
- vorh. / gepl. / entfernen
- Hochbord
- abges. Hochbord
- Tiefbord
- Rasenbord
- Fahrbahnmarkierung
- Verkehrszeichen
- Lichtsignalanlage
- öffentliche Beleuchtung
- Straßenablauf
- Baum

Verfasst: Hamburg, den 15.09.2011
IOB Ingenieurbüro für Bauwesen
 Ohlenroth + Brunchhorst GmbH
 21073 Hamburg, Buxtehuder Str. 112c, Tel./Fax (040) 780969-0/-30
 E-Mail: info@iob-bauplanung.de Homepage: www.iob-bauplanung.de

380C09-16 E
 Stand: Da 15.09.11
 bearb: Rb 09/11
 gppr:

VORABZUG			
Index	Änderungen und Ergänzungen	Bearbeitet	Facht. gepr.
			Datum

Freie und Hansestadt Hamburg
 Landesbetrieb Straßen, Brücken und Gewässer
 Geschäftsbereich Straßen
 Fachbereich SZ

Baummaßnahme: **Knoten Bremer Straße / Friedhofstraße/ Am Großen Dahlen / Ernst-Bergeest-Weg**

Teilbaummaßnahme:

PSP-Nr.: **10 962**

Planinhalt: **Lageplan Blatt 1 von 3**

Zeichnungsnr.: **08/619-04-01** Maßstab: **1: 250**

Zugestimmt und genehmigt: - LS -

Datum:

Bearbeitet: - S 2 - Sachbearbeiter/in

Datum:

Facht. geprüft: - S 2 - Projektleiter/in

Datum:

Aufgestellt: - S 20 -

Datum:

Geprüft: - LS/R -

Datum:

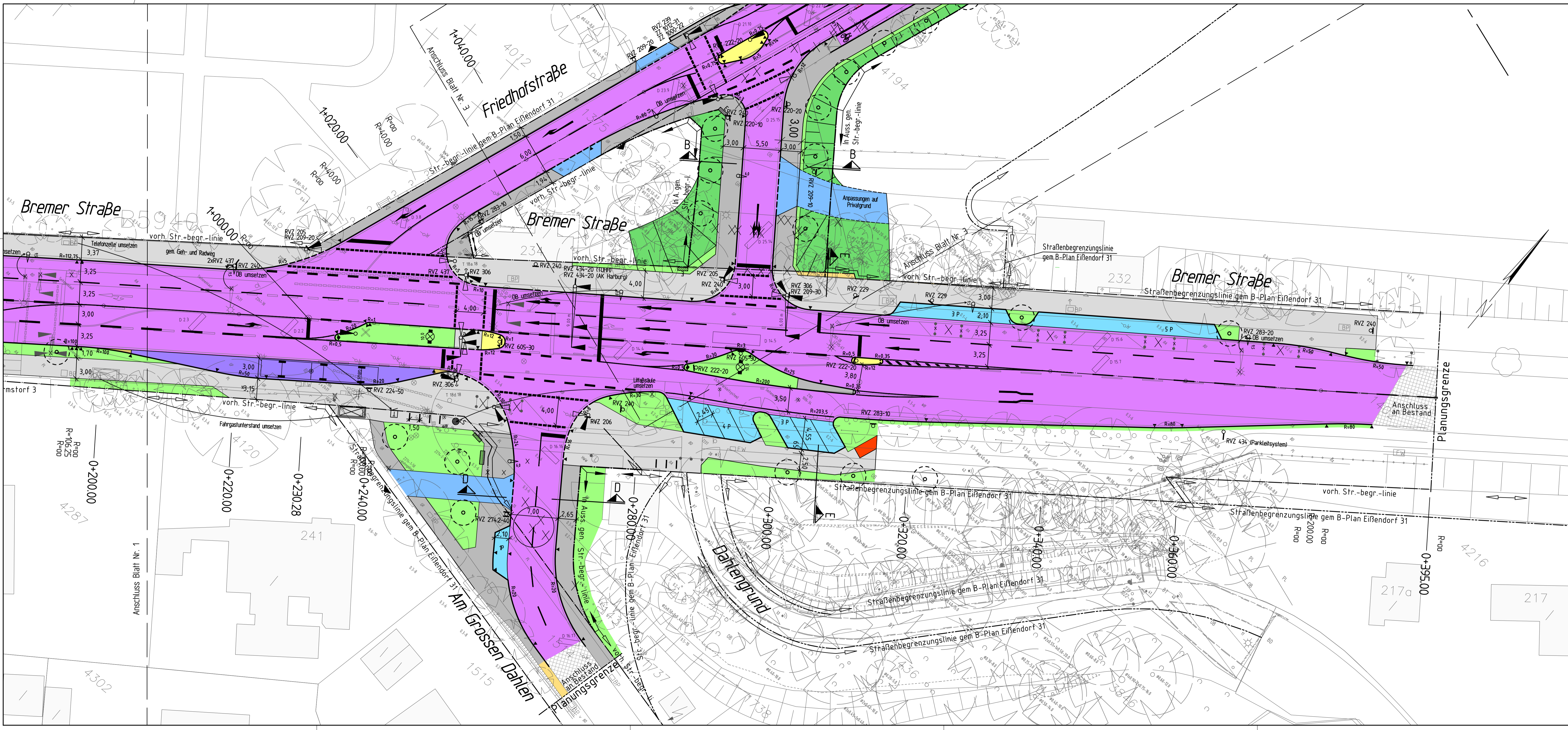

Für den Vorentwurf:
Ingenieurpartnerschaft Diercks Schröder
 Beratende Ingenieure für Bauwesen
 Osterbekstraße 90a 22083 Hamburg Tel 040/65 79 62-90 Fax 040/65 79 62-96 info@ids-hh.de

ids

Legende:

Bit. Befestigung	Betonsteinpflaster 25/25 cm grau
Granitkleinpflaster	Betonsteinpflaster 25/25 cm rot
Granitgroßpflaster	Betonwabensteinpflaster
Beton	Grünfläche
	Böschungsfächen

vorh. Straßenbegrenzungslinie
 Straßenbegrenzungslinie gem. B-Plan
 in Aussicht genommene Straßenbegrenzungslinie

vorh. / gepl. / entfernen
 Hochbord
 abges. Hochbord
 Tiefbord
 Rasenbord
 Fahrbahnmarkierung
 Verkehrszeichen
 Lichtsignalanlage
 öffentliche Beleuchtung
 Straßenablauf
 Baum

Verfasst: Hamburg, den 15.09.2011
IOB Ingenieurbüro für Bauwesen
 Ohlenroth + Brunckhorst GmbH
 21073 Hamburg, Buxtehuder Str. 112c, Tel./Fax (040) 780969-0/-30
 E-Mail: info@iob-bauplanung.de Homepage: www.iob-bauplanung.de

380C09-17 E
 Stand: Da 15.09.11
 bearb.: Rb 09/11
 gepr.:

VORABZUG

Index	Änderungen und Ergänzungen	Bearbeitet	Facht. gepr.	Datum

Freie und Hansestadt Hamburg
 Landesbetrieb Straßen, Brücken und Gewässer
 Geschäftsbereich Straßen
 Fachbereich S2

Baumaßnahme:	Knoten Bremer Straße / Friedhofstraße/ Am Großen Dahlen / Ernst-Bergeest-Weg	Bearbeitet:	- S 2 - Sachbearbeiter/in
Teilbaumaßnahme:		Datum:	
PSP-Nr.:	10 962	Facht. geprüft:	- S 2 - Projektleiter/in
Planinhalt:	Lageplan Blatt 2 von 3	Datum:	
Zeichnungs-nr.:	08/619-04-02	Aufgestellt:	- S 20 -
Maßstab:	1: 250	Datum:	
Zugestimmt und genehmigt:	- LS -	Geprüft:	- LSR -
Datum:		Datum:	

Anlage zum Schreiben LSBG-S2 vom

Blattgröße: 445 x 1135 (0,50 qm)

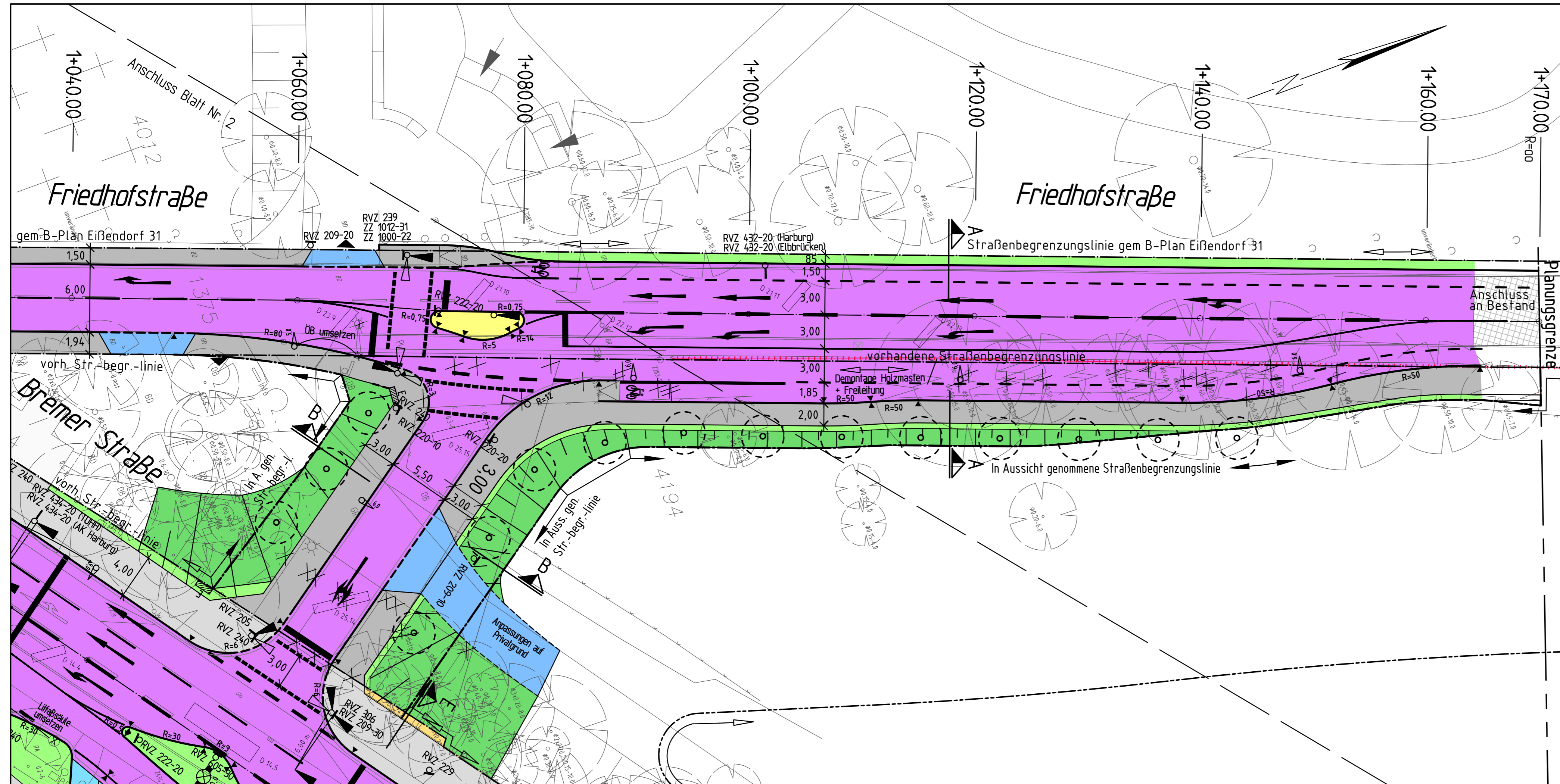

Legende:

- Bit. Befestigung
- Betonsteinpflaster 25/25 cm grau
- Decke 4 cm fräsen, erneuern
- Betongehwegplatten 50/50 cm grau
- Granitkleinpflaster
- Betonsteinpflaster 25/25 cm rot
- Granitgroßpflaster
- Betonwabensteinpflaster
- Beton
- Grünfläche
- Böschungflächen

- vorh. Straßenbegrenzungslinie
- Straßenbegrenzungslinie gem. B-Plan
- in Aussicht genommene Straßenbegrenzungslinie
- vorh. / gepl. / entfernen
- Hochbord
- abges. Hochbord
- Tiefbord
- Rasenbord
- Fahrbahnmarkierung
- Verkehrszeichen
- Lichtsignalanlage
- öffentliche Beleuchtung
- Straßenablauf
- Baum



VORABZUG

 Ingenieurbüro für Bauwesen Ohlenroth + Brunckhorst GmbH 21073 Hamburg, Buxtehuder Str. 112c, Tel./Fax (040) 780969 -0/-30 E-Mail: info@iob-bauplanung.de Homepage: www.IOB-Bauplanung.de	Verfasst: Hamburg, den 15.09.2011	380C09-18	E
	Stand: Da 15.09.11		
	bearb.: Rb 09/11		
	gepr.:		

Index	Änderungen und Ergänzungen	Bearbeitet	Facht. gepr.	Datum

 Freie und Hansestadt Hamburg Landesbetrieb Straßen, Brücken und Gewässer Geschäftsbereich Straßen Fachbereich S2		
Baumaßnahme : Knoten Bremer Straße / Friedhofstraße/ Am Großen Dahlen / Ernst-Bergeest-Weg	Bearbeitet : - S 2 - Sochbearbeiter/in	
Teilbaumaßnahme:	Datum :	
PSP-Nr. : 10 962	Facht. geprüft : - S 2 - Projektleiter/in	
Planinhalt : Lageplan Blatt 3 von 3	Datum :	
Zeichnungsnr. : 08/619-04-03	Aufgestellt : - S 20 -	
Maßstab : 1: 250	Datum :	
Zugestimmt und genehmigt : - LS -	Geprüft : - LS/R -	
Datum :	Datum :	